



A scuola,
la **Natura**
è un'esperienza
meravigliosa.



EcoTurismo
scolastico



**Chi siamo,
cosa facciamo**

Per una didattica ambientale di qualità un'offerta ecoturistica attenta al nostro patrimonio naturalistico e culturale

In una scuola intenta ad organizzare processi educativi in contesti di apprendimento che favoriscono la costruzione di conoscenze e competenze maturate proprio fuori dai confini dell'aula, la **EllyTravel**, con il suo Tour Operator **M.T.B. Management of Tourism and Biodiversity**, crea interessanti proposte per scuole di ogni ordine e grado.

Nata grazie ad un progetto co-finanziato dal Comune di Roma per la promozione e lo sviluppo di attività ecosostenibili con particolare riferimento all'ecoturismo, proponiamo itinerari attenti a rispettare l'integrità culturale e ambientale, valorizzando le peculiarità e la diversità biologica delle aree visitate.



Le nostre proposte

Gite, escursioni, campi scuola, laboratori scientifici di biologia, ecologia, botanica.

Il nostro obiettivo

Valorizzare, promuovere e sostenere il patrimonio ambientale, storico e culturale tramite un turismo rispettoso, attento alla conservazione e che riduca al minimo l'impatto negativo sull'ambiente.

I nostri collaboratori

Collaboriamo con personale specializzato - laureati e laureandi in campo storico e delle Scienze Naturali e Biologiche - con conoscenze tecniche e scientifiche inerenti la tipologia del viaggio proposto.

Programmi personalizzabili

Grazie alla collaborazione degli insegnanti possibilità di personalizzare i programmi in funzione all'età dei partecipanti e agli argomenti trattati durante l'anno scolastico.

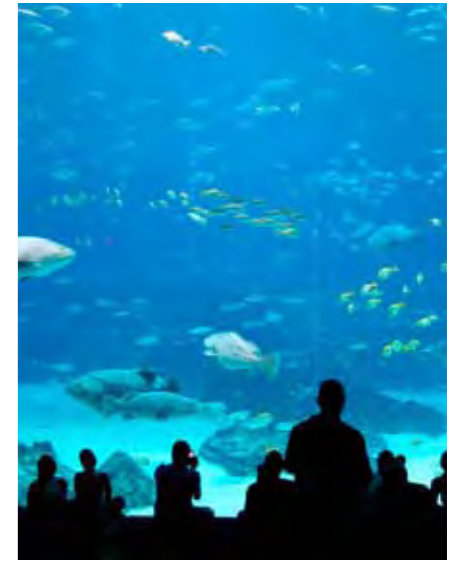

Incontri introduttivi preparatori

Possibilità di organizzare incontri a scuola per brevi seminari e proiezioni di diapositive o filmati per illustrare la peculiarità del viaggio che si andrà ad intraprendere.



EMILIA ROMAGNA

👉 Vivere il Delta

Quote a partire da 110 €

1° GIORNO: arrivo a Comacchio presso il **Parco Regionale del Delta del Po**. Escursione nel centro storico, dove si potrà vedere Palazzo Bellini, l'ex Ospedale di San Camillo, il Ponte delle Carceri, l'antica Pescheria e Trepponti, l'emblema della città, fino alla Manifattura dei Marinati. Pranzo libero. Visita al Monastero benedettino dell'undicesimo secolo, con il Palazzo della Ragione, le sale del Refettorio e del Capitolo. Cena. Pernottamento.

2° GIORNO: colazione. Partenza in bici per un'escursione lungo gli argini del Po. Arrivati a Pila, sosta per il pranzo al sacco. Imbarco in motonave per scoprire la foce del fiume in tutta la sua maestosità. Cena. Pernottamento.

3° GIORNO: colazione. Visita del Museo della Bonifica di Ca' Vendramin, del Giardino Botanico Litoraneo del Veneto, un percorso che si snoda tra la pineta, le dune e i piccoli stagni d'acqua dolce, fino a raggiungere la spiaggia e il mare. Pranzo al sacco. Rientro verso la città di provenienza.

N.B.: possibilità' di integrare con la visita di Ferrara, Ravenna o Padova.

QUANDO: tutto l'anno
CHI: Scuole primarie, secondarie di 1° e 2° grado



TOSCANA

👉 Dai pascoli al maglione

Quote a partire da 110 €

1° GIORNO: arrivo al **Parco Nazionale delle Foreste Casentinesi, Monte Falterona e Campigna**, introduzione del territorio ed in seguito escursione naturalistica "Un sentiero per tutti ...i sensi". Pranzo libero. Visita del Centro visite di Badia Prataglia; in seguito visita del Museo forestale "Carlo Simeoni". Cena. Pernottamento.

2° GIORNO: colazione. Visita didattica presso azienda agricola del pastore. Laboratorio "I prodotti della pastorizia". Pranzo al sacco. Visita dell'Ecomuseo del bosco e della montagna di Stia, dove sono raccolti sci ed antichi mezzi di trasporto di montagna. Cena. Pernottamento.

3° GIORNO: colazione. Trasferimento verso Stia per una visita guidata all'Ecomuseo dell'arte e della lana, storico lanificio. Pranzo al sacco. Continuazione del laboratorio e conclusioni finali con gli studenti. Rientro verso la città di provenienza.



QUANDO: tutto l'anno
CHI: Scuole primarie, secondarie di 1° grado

👉 Dal vivaio alla foresta

Quote a partire da 110 €

1° GIORNO: arrivo al **Parco nazionale delle Foreste Casentinesi**, introduzione e cenni storici. Pranzo libero. Escursione naturalistica guidata alla scoperta dell'ecosistema circostante. Tempo libero a disposizione. Cena. Pernottamento.

2° GIORNO: colazione. Escursione alla **Riserva Biogenetica di Camaldoli**. Laboratorio didattico "Il ruolo dei monaci camaldolesi". Pranzo al sacco. Escursione naturalistica accompagnati da asini sommessi, animali ecologici ed antichi, tipici della zona. Cena. Pernottamento.

3° GIORNO: colazione. Visita al Vivaio di Cerreta e laboratorio didattico per comprendere l'importanza del vivaio nell'economia del parco. Rientro verso la città di provenienza.

QUANDO: tutto l'anno
CHI: Scuole primarie, secondarie di 1° grado

NB: il Parco delle Foreste Casentinesi in sinergia con le Amministrazioni pubbliche locali ha previsto una serie di contributi economici per i campi scuola.



👉 Archivio a cielo aperto

Quote a partire da 130 €

1° GIORNO: arrivo in **Val di Cornia** per la visita del sistema dei Parchi. Pranzo libero. Incontro con la guida per il "Tour delle miniere" presso il **Parco archeominerario di San Silvestro**, per visitare le miniere di Temperino e Lanzi Temperino. A bordo di un treno minerario si ripercorre il viaggio del minerale verso gli impianti di lavorazione. Cena. Pernottamento.

2° GIORNO: colazione. Trasferimento verso il **Parco naturale di Sterpaia**. Visita guidata di tipo naturalistico del bosco di querce ultrasecolari. Pranzo al sacco. Visita dell'**Oasi WWF Riserva Palude Orti - Bottagone**. Cena. Pernottamento.

3° GIORNO: colazione. Trasferimento verso il **Parco archeologico di Baratti e Populonia**. Visita alla Necropoli di San Cerbone, esempio di architettura funeraria etrusca. Pranzo al sacco. Possibilità di visitare il Museo archeologico del Territorio di Populonia. Rientro verso la città di provenienza.

QUANDO: Tutto l'anno
CHI: Scuole primarie, secondarie di 1° e 2° grado



UMBRIA

👉 Il Parco dell'energia rinnovabile

Quote a partire da 200 €

1° GIORNO: arrivo a Narni. Visita guidata a Narni sotterranea. Pranzo libero. Escursione naturalistica lungo l'acquedotto romano, l'abbazia di San Cassiano. Trasferimento verso la città di Orvieto. Tempo libero a disposizione. Cena. Pernottamento.

2° GIORNO: colazione. Trasferimento verso il **Parco Naturale Regionale fluviale del Tevere**, dove si trova il Parco dell'Energia Rinnovabile. Visita guidata del Parco e conoscenza delle diverse fonti energetiche usate nel Parco. Pranzo al sacco. Laboratorio "Attivazione sensoriale nel bosco". Di seguito Laboratorio "Sole, vento, acqua e biomasse". Cena. Pernottamento.

3° GIORNO: colazione. Trasferimento verso l'**Oasi WWF Lago di Alviano**. Incontro con le guide naturalistiche. Laboratorio didattico sulla biodiversità. Pranzo al sacco. Escursione naturalistica lungo i sentieri tra le zone umide del lago. Cena. Pernottamento.

4° GIORNO: colazione. Visita guidata del centro storico di Orvieto. Pranzo. Rientro verso la città di provenienza.

N.B.: possibilità' di integrare con la visita di Spoleto o Todi.

QUANDO: tutto l'anno
CHI: Scuole primarie, secondarie di 1° e 2° grado



MARCHE

👉 I colori della natura

Quote a partire da 178 €

1° GIORNO: arrivo al CEA di Lamoli, presso l'**Alta Valle del Metauro e Montefeltro**. Escursione naturalistica alla ricerca delle piante officinali tintoree spontanee. Pranzo libero. Visita all'Abbazia Benedettina San Michele Arcangelo. Sistemazione nelle camere. Cena. Pernottamento.

2° GIORNO: colazione. Visita al Museo dei colori naturali. Visita al campo/catalogo delle piante officinali tintorie; laboratorio dimostrativo di estrazione e di tintura di lana con pigmenti naturali. Pranzo in hotel. Laboratorio "naturalmente colorata". Cena. Passeggiata notturna. Pernottamento.

3° GIORNO: colazione. Laboratorio di cucina naturale (preparazione del pane allo zafferano). Pranzo in hotel. Visita guidate delle Carbonaie. Raccolta del pigmento naturale cotto dal carbone da utilizzare per il laboratorio di acquarelli e pitture. Cena. Animazione serale. Pernottamento.

4° GIORNO: colazione. Partenza verso Urbino. Visita guidata della città. Rientro verso la città di provenienza.

QUANDO: Tutto l'anno
CHI: Scuole primarie, secondarie di 1° grado

👉 Natura, storia e leggende

Quote a partire da 118 €

1° GIORNO: arrivo a Loreto e visita libera del Santuario. Pranzo libero. Visita guidata della città di Recanati seguendo il percorso leopardiano. Trasferimento verso Senigallia. Cena. Pernottamento.

2° GIORNO: colazione. Giornata dedicata alla visita del **Parco Naturale Regionale del Conero**. Escursione lungo il Monte Conero. Pranzo al sacco. Si prosegue con la visita della chiesa di Santa Maria, il forte napoleonico e la Torre Clementina. Cena. Pernottamento.

3° GIORNO: colazione. Trasferimento verso il **Parco Naturale Regionale Gola della Rossa e Frasassi**. Visita delle Grotte, dell'Abbazia romanica di San Vittore delle chiese, il Museo speleopaleontologico, il

ponte romano, il tempio di Valadier e l'eremo di S. Maria infra Saxa. Pranzo al sacco. Rientro verso la città di provenienza.

Evento speciale: nei mesi di Aprile e Maggio il Parco del Conero è interessato da un gran passaggio di rapaci (circa 9000/10.000). In tale periodo vengono organizzati campi scuola con esperti studiosi.

N.B.: possibilità' di integrare con la visita di Urbino.

QUANDO: tutto l'anno
CHI: Scuole primarie, secondarie di 1° grado

👉 Avventura in alta quota

Quote a partire da 140 €

1° GIORNO: arrivo presso la sede del **Centro dei Due Parchi nel Parco Nazionale dei Monti Sibillini**. Partenza per un trekking lungo il sentiero della faggeta "Buco d'urie". Pranzo libero. Cena e passeggiata notturna. Pernottamento.



2° GIORNO: colazione. Trasferimento verso Colle di Arquata. Preparazione per escursione in mountain bike lungo la "strada dei carbonai". Pranzo al sacco. Cena e falò. Pernottamento.

3° GIORNO: colazione. Introduzione all'orienteeing: la carta topografica, la bussola ed il loro utilizzo. Laboratorio/gioco lungo le vie dell'antico "borgo della Regina". Pranzo. Preparazione per arrampicata sportiva su parete artificiale e arrampicata arboricola presso il Centro dei Due parchi. Rientro verso la città di provenienza.

N.B.: Possibili escursioni facoltative:

- "Bussole e camosci" Osservazione del camoscio e orienteeing a Visso.
- "Sentieri in quota che uniscono" Traversata dal valico di Forca di Presta al Valico di Colle di Cese ammirando i Monti della Laga.

QUANDO: Tutto l'anno
CHI: Scuole secondarie di 1° e 2° grado



ABRUZZO

I magnifici 4, i grandi carnivori: Orso, lupo, aquila e lince

Quote a partire da 128 €

1° GIORNO: arrivo al **Parco Nazionale d'Abruzzo, Lazio e Molise** ed incontro con la guida. Escursione naturalistica lungo la Val Fondillo fino a giungere alle sorgenti carsiche. Laboratorio "La gerarchia del lupo". Pranzo libero. Visita presso Civitella Alfedena presso l'area faunistica della Lince e del Lupo. Sistemazione presso la struttura ricettiva prescelta. Cena. Pernottamento.

2° GIORNO: colazione. Escursione nell'habitat dell'Orso bruno marsicano. Laboratorio "l'alfabeto della natura", raccolta e catalogazione dei segni della presenza dell'Orso. Pranzo al sacco o in albergo. Visita al Museo del Parco ed alla città di Pescasseroli. A seguire "La merenda dell'Orso", degustazione prodotti tipici. Cena. Escursione notturna alla ricerca delle tracce del lupo. Pernottamento.



3° GIORNO: colazione. Escursione verso la **Riserva integrata della Camosciara**, trattando il tema della catena alimentare all'interno della quale il lupo è anello fondamentale; verrà approfondita la conoscenza di altri predatori quali l'aquila e la lince. Pranzo al sacco. Escursione verso la "Cascata delle Ninfe e delle tre cannelle". Al termine rientro verso la città di provenienza.

QUANDO: Settembre, Ottobre e da Marzo a Giugno
CHI: Scuole primarie, secondarie di 1° grado

La transumanza... andiamo è tempo di migrare

Quote a partire da 128 €

1° GIORNO: arrivo al **Parco Nazionale d'Abruzzo, Lazio e Molise** ed incontro con la guida. Escursione lungo il tratturo (più comunemente detta mulattiera) Pescasseroli - Candela nella Val Fondillo. Pranzo libero. Escursione per raggiungere le sorgenti della Tornareccia. Introduzione ai concetti di Transumanza e Tratturo. Sistemazione presso la struttura ricettiva prescelta. Cena. Pernottamento.

2° GIORNO: colazione. Escursione lungo il tratturo Pescasseroli - Candela per raggiungere la **Riserva integrata della Camosciara**. Pranzo al sacco. Visita del centro storico di Scanno, borgo legato al tema della transumanza. Visita ad un laboratorio orafa. Escursione verso il lago di Scanno. Cena. Laboratorio "racconti di transumanza". Pernottamento.

3° GIORNO: colazione. Escursione lungo il tratturo Pescasseroli - Candela per raggiungere Opi. Visita ad un laboratorio caseario dove gli studenti saranno coinvolti alla produzione del formaggio. Pranzo in albergo. Rientro verso la città di provenienza.

NB: Possibilità di visitare la città di Sulmona durante il secondo giorno del campo scuola.

QUANDO: Settembre, Ottobre e da Marzo a Giugno
CHI: Scuole primarie e secondarie di 1° e 2° grado

CAMPANIA

Piccoli archeologi crescono

Quote a partire da 240 €

1° GIORNO: arrivo al **Parco Nazionale del Cilento e Vallo di Diano** presso Paestum. Pranzo libero. Sistemazione in albergo e visita al Santuario della Madonna del Granato. Tempo libero a disposizione. Cena. Pernottamento.

2° GIORNO: colazione. Visita al Museo narrante di Hera Argiva con percorso didattico "Alle radici di un mito", simulazione di scavo archeologico, analisi dei reperti, restauro ed analisi delle sepolture. Pranzo. Visita dell'area archeologica di Paestum con annesso

Museo Archeologico Nazionale. Cena. Pernottamento.

3° GIORNO: colazione. Trasferimento per il borgo di Pioppi e visita al Museo del mare. Pranzo al sacco. Trasferimento a Velia per visita dell'area archeologica con annesso attività ludico/didattiche. Cena. Serata con danze e musiche popolari. Pernottamento.

4° GIORNO: colazione. Partenza verso i Monti Alburni. Escursione con visita delle grotte di Castelcivita, la chiesa rupestre di San Michele Arcangelo, le sorgenti dell'Auso ed il Museo Naturalistico di Corleto Monforte. Cena. Pernottamento.

5° GIORNO: Colazione e visita al Museo del Gran Tour di Paestum. Visita ad un caseificio. Pranzo. Rientro verso la città di provenienza.

QUANDO: tutto l'anno
CHI: Scuole secondarie di 1° e 2° grado

Tra passato e futuro ai piedi del vulcano

Quote a partire da 130 €

1° GIORNO: arrivo a Napoli e tour panoramico nel centro storico. Pranzo in pizzeria. Visita della Città della Scienza, con lo Science Centre, il Museo interattivo ed un'Area dedicata alla Formazione ed allo Sviluppo territoriale. La visita ha l'obiettivo di stimolare la voglia di capire i fenomeni scientifici non con oggetti in mostra da "guardare e non toccare" ma con esperienze da fare. Cena. Pernottamento.



2° GIORNO: colazione. Trasferimento verso il **Parco Nazionale del Vesuvio**. Introduzione al Parco ed escursione naturalistica verso il Cono Grande. Pranzo al sacco. Trasferimento verso gli scavi archeologici di Ercolano e visita guidata dell'area. Cena. Pernottamento.

3° GIORNO: colazione. Trasferimento verso il **Parco Naturale Regionale dei Campi Flegrei** per una visita guidata alla Solfatarina di Pozzuoli, ove verranno visitati il pozzo d'acqua minerale, la fangaia, le cave di pietra trachite, la grande fumarola e le stufe antiche. Pranzo. Rientro verso la città di provenienza.

QUANDO: tutto l'anno
CHI: Scuole secondarie di 1° e 2° grado



SARDEGNA

Le magie del Sud

Quote a partire da 298 €

1° GIORNO: arrivo a Cagliari. Visita libera del centro storico. Pranzo libero. Visita guidata del **Parco Naturale Regionale di Molentargius - Saline**, in seguito visita libera della spiaggia del Poetto. Cena. Pernottamento.

2° GIORNO: colazione. Imbarco per l'isola di Carloforte. Visita libera del centro storico. Pranzo libero. Imbarco per Calasetta ed in seguito verso Sant'antioco; visita del Tophet, delle Catacombe e del Museo Etnografico. Cena. Pernottamento.

3° GIORNO: colazione. Arrivo a Montevecchio. Escursione guidata naturalistica nell'area del Cervo sardo. Pranzo libero. Visita del Palazzo direzionale e del Museo Mineralogico. Cena. Pernottamento.

4° GIORNO: colazione. Trasferimento a Pula. Visita sito archeologico di Nora. Pranzo libero. Visita della laguna di Nora e dell'Acquarium. Cena. Pernottamento.

5° GIORNO: colazione. Spostamento a Barumini e visita del complesso nuragico "Su Nuraxi". Visita guidata della Giara di Gesturi. Nel pomeriggio rientro a Cagliari.

QUANDO: tutto l'anno
CHI: Scuole primarie, secondarie di 1° e 2° grado

Le meraviglie del Nord

Quote a partire da 288 €

1° GIORNO: arrivo in mattinata in Sardegna. Trasferimento in pullman verso Alghero, con visita libera del centro storico. Pranzo libero. Visita del Nuraghe Palmavera e della Necropoli di Anghelo Rujju. Spostamento per giro panoramico in pullman a Capo Caccia con visita delle Grotte di Nettuno. Cena. Pernottamento in hotel ad Alghero.

2° GIORNO: colazione. Trasferimento verso Stintino ed imbarco verso il **Parco Nazionale dell'Asinara**. Pranzo al sacco. Giornata dedicata alla visita del parco. Trasferimento a Calagonone. Cena. Pernottamento.

3° GIORNO: colazione. Trasferimento verso il **Parco Nazionale del Golfo di Orsei e del Gennargentu**. Visita guidata dei murali di Orgosolo e del paese. Pranzo con prodotti tipici. Escursione verso la Foresta di Montes e



visita della fonte carsica su Cologone. Cena. Pernottamento.

4° GIORNO: colazione. Trasferimento verso il porto di Olbia. Imbarco e partenza.

QUANDO: Tutto l'anno
CHI: Scuole secondarie di 1° e 2° grado

SICILIA

Dall'Alcantara al Simeto tra natura e archeologia

Quote a partire da 339 €

1° GIORNO: arrivo a Catania e incontro con la guida per la visita della città. Conosceremo l'Acropoli dell'antica Katane, l'Anfiteatro romano e gli edifici della Catania barocca. Pranzo libero. Sistemazione in albergo. Cena e pernottamento.

2° GIORNO: colazione. Escursione guidata nel **Parco Regionale dell'Etna**; si percorre il versante sud attraverso il giardino botanico "Nuova Gussonea", la Pista Altomontana da dove si ha una visione parziale del Cratere Centrale. Pranzo al sacco. Al pomeriggio



visita al MU.LA, museo della lava. Cena. Pernottamento in albergo.

3° GIORNO: colazione. Partenza verso il **Parco Regionale fluviale dell'Alcantara** per una visita guidata delle Gole, considerate delle vere sculture della natura. Pranzo al sacco. A scelta visita guidata di Taormina oppure dei Giardini Naxos. Cena. Pernottamento in albergo.

4° GIORNO: colazione. Partenza verso la **Riserva Naturale Regionale Oasi del Simeto**, importante luogo di sosta per l'avifauna. Pranzo al sacco. Visita presso l'**Area marina protetta Riviera dei Ciclopi**, situata tra Aci Castello e Aci Trezza; possibilità di visitare la rupe di Aci con l'annesso Museo. Cena. Pernottamento in albergo.

5° GIORNO: colazione. Partenza.

QUANDO: Settembre, Ottobre e da Marzo a Giugno
CHI: Scuole secondarie di 1° e 2° grado

Tra natura e cultura

Quote a partire da 293 €

1° GIORNO: arrivo a Catania. Trasferimento a Siracusa. Visita guidata della zona archeologica della città. Pranzo libero. Passeggiata libera ad Ortigia. Cena. Pernottamento.

2° GIORNO: colazione. Escursione guidata nella **Riserva Naturale Regionale Oasi di Vendicari**, luogo incantevole per l'avvistamento di uccelli, per la tonnara e per la Torre Sveva del XIII secolo. Pranzo al sacco. Visita del centro storico di Noto, gioiello barocco arroccato su un altipiano. Cena. Pernottamento.



3° GIORNO: colazione. Partenza verso la **Riserva Naturale Regionale Orientata Pantalica**. Durante la visita si potrà risalire per un tratto il torrente Calcinara, visitare una grotta carsica ed una necropoli. Pranzo al sacco. Trasferimento verso i Giardini Naxos, sistemazione in hotel. Cena. Pernottamento.

4° GIORNO: colazione. Partenza verso il **Parco Regionale dell'Etna**, percorrendo il versante Nord per esplorare i crateri della "Bottoniera" ed ammirare le colate laviche. Pranzo al sacco. Visita di Taormina, la perla del Mediterraneo. Cena. Pernottamento.

5° GIORNO: colazione. Partenza.

QUANDO: Settembre, Ottobre e da Marzo a Giugno
CHI: Scuole secondarie di 1° e 2° grado

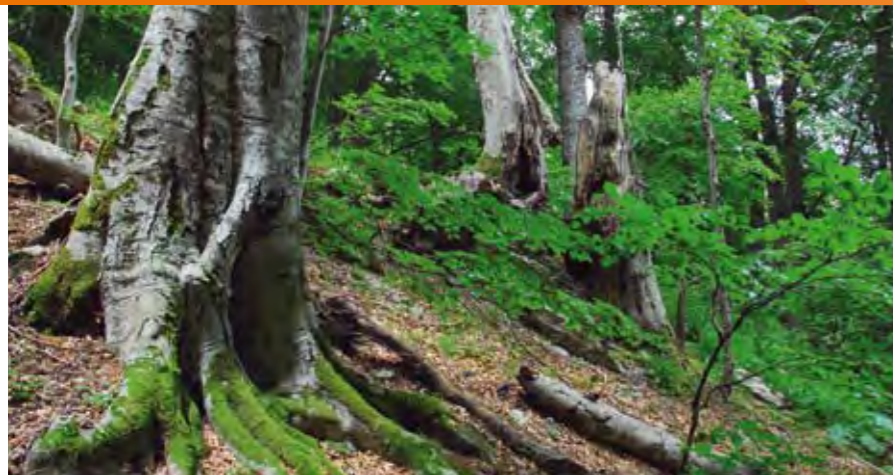

LAZIO

La Tuscia laziale: tra Umbria, Lazio e Toscana

Quote a partire da 149 €

Il campo scuola permette allo studente di scoprire e valorizzare il patrimonio delle tradizioni rurali e contadine.

1° GIORNO: arrivo presso il Museo del Fiore di Torre Alfina nella **Riserva Naturale Regionale del Monte Rufeno**. Pranzo libero. Escursione verso il mulino del Subisone, recentemente ristrutturato, per scoprire come venisse utilizzata l'energia dell'acqua. Laboratorio di riconoscimento dei cereali, di macinazione, impasto e cottura del pane. Trasferimento verso la struttura ricettiva. Cena. Pernottamento.

2° GIORNO: colazione. Escursione naturalistica verso "il Felceto, casa delle tradizioni contadine" e visita del casale contadino. Pranzo al sacco. Giornata dedicata per riscoprire le tradizioni contadine, l'arte del carbonaio. Cena. Pernottamento.

3° GIORNO: colazione. Laboratorio "I mosaici di fiori" alla scoperta delle feste di paese e realizzazione di un "pugnalone", quadro composto da fiori e foglie. Pranzo. Trasferimento verso Viterbo per una visita libera del centro storico. Rientro verso la città di provenienza.

NB: possibilità di integrare con la visita all'Oasi Astronomica di Monte Rufeno

QUANDO: tutto l'anno
CHI: Scuole primarie, secondarie di 1° grado

I laghi vulcanici del Nord del Lazio

Quote a partire da 129 €

Il campo scuola permetterà allo studente di scoprire il patrimonio naturalistico del nord del Lazio, apprezzando fenomeni vulcanici quali la Caldara ed i gayser.

1° GIORNO: arrivo al **Parco Naturale Regionale di Bracciano e Martignano**. Trekking verso il lago di Martignano con sosta ad un allevamento ovino con degustazione formaggio biologico. Presso il lago

incontro con l'ultimo pescatore ancora oggi in attività. Pranzo libero. Trasferimento verso la Tenuta del Vicarello e visita della antiche Terme etrusco-romane. Cena. Pernottamento.

2° GIORNO: colazione. Trasferimento verso la **Riserva Naturale Regionale di Monterano**; escursione naturalistica per conoscere i gayser tipici della zona, incontrando i butteri fino a raggiungere la città fantasma di Canale Monterano. Pranzo al sacco. Trasferimento verso il **Monumento Naturale Caldara di Manziana** per una visita naturalistica. Passeggiata nel centro storico di Bracciano. Cena. Pernottamento.

3° GIORNO: colazione. Trasferimento verso la **Riserva Naturale Regionale lago di Vico**; trekking verso il Monte Venere. Pranzo al sacco. Escursione storica/naturalistica "La via Francigena". Rientro verso la città di provenienza.

QUANDO: tutto l'anno
CHI: Scuole secondarie di 1° e 2° grado

L'acqua e l'Agro Pontino

Il campo scuola ha come obiettivo di descrivere il parco con particolare riferimento al ruolo dell'acqua, facendone apprezzare la sua importanza, nei diversi ambienti.



1° GIORNO: arrivo al Parco Nazionale del Circeo.

Laboratorio "Il bello della palude", alla scoperta dell'antica selva di Terracina fino alle **piscine/paludi della Verdesca**. Pranzo libero.

Laboratorio "Il respiro del mare" escursione naturalistica lungo il sentiero di Torre Fico e Grotta delle capre. Cena. Pernottamento.

2° GIORNO: colazione. Imbarco in battello (facoltativo) o via pullman per raggiungere la Villa Domiziano nella **Riserva integrale "Rovine di Circe"** sulle sponde del lago di Paola. Pranzo al sacco. Laboratorio "Duna: un ambiente di confine". Cena. Pernottamento.

3° GIORNO: colazione. Laboratorio "La forma dell'acqua" per conoscere il ruolo dell'acqua nel territorio pontino, visitando sorgenti, canali, laghi e lagune. Pranzo al sacco. Rientro verso la città di provenienza.

NB: possibilità di integrare con la visita delle isole di Ponza o Zannone

QUANDO: Tutto l'anno
CHI: Scuole primarie, secondarie di 1° e 2° grado

Le montagne del Lazio e la "Valle Santa"

Quote a partire da 149 €

Il campo scuola permette allo studente di mettere alla prova il suo coraggio provando l'emozione di un parco acrobatico, di scoprire la montagna ed il suo ecosistema, i sentieri ed i santuari di San Francesco.

1° GIORNO: arrivo a Leonessa, paese situato tra il **Parco Nazionale del Gran Sasso e della Laga e il Parco Nazionale dei Monti Sibillini**, sistemazione nella struttura ricettiva. Introduzione alle attività presenti presso il CEA. Pranzo libero. Pomeriggio dedicato al "Fagus park", uno dei più importanti parchi acrobatici del Centro Sud Italia, dove si possono provare sensazioni esclusive come attraversare un ponte tibetano, camminare in equilibrio sui tronchi e percorrere una corda tirolese. Cena. Pernottamento in ostello.

2° GIORNO: colazione. Trasferimento verso la **Riserva naturale Regionale dei laghi Lungo e Ripasottile**. Pranzo al sacco. Escursione storico naturalistica lungo i sentieri di San Francesco; possibilità di visitare i Santuari, quali il Santuario del Greccio, di Poggio Bustone, di Fonte Colombo o quello della Foresta, dove ha vissuto il Santo. Cena. Pernottamento in ostello.

3° GIORNO: colazione. Trasferimento verso la città di Rieti. Visita di mezza giornata del centro storico. Pranzo. Rientro verso la città di provenienza.

QUANDO: Da Aprile a Giugno
CHI: Scuole primarie, secondarie di 1° e 2° grado



PUGLIA

Tutti parchi per il Salento

Quote a partire da 155 €

1° GIORNO: arrivo e visita del **Parco Naturale Regionale Portosevaggio e Palude del Capitano**, primo parco di Puglia. Pranzo libero. Il parco ha rilevanza dal punto di vista naturalistico, paleontologico e paesaggistico. Possibilità di visitare la città di Nardò. Cena. Pernottamento.

2° GIORNO: colazione. Trasferimento verso il **Parco Naturale Regionale Costa Otranto - S.Maria di Leuca e bosco di Tricase**; si potranno ammirare scogliere affacciate sul mare, il grande faro della Palascia, una torre costiera ed una cava di bauxite abbandonata, oggi laghetto e microcosmo per la fauna locale. Pranzo al sacco. Visita della città di Otranto. Cena. Pernottamento.

3° GIORNO: colazione. Trasferimento verso il **Parco Naturale Regionale Isola di S. Andrea e litorale**

di **Punta Pizzo**, un'area che protegge le dune e le spiagge di Gallipoli, incorniciata dalla pineta e giardini spontanei di essenze profumate. Pranzo al sacco. Visita del centro storico di Gallipoli. Cena. Pernottamento.

4° GIORNO: colazione. Trasferimento verso il **Parco Naturale Regionale Bosco e paludi di Raucio**; visita al complesso monastico di Cerrate, ai frantoi ipogei, al museo delle civiltà contadine ed alle masserie Monacelli e Gianpaolo. Pranzo al sacco. Rientro verso la città di provenienza.

N.B.: possibilità di integrare con la visita di Lecce.

QUANDO: tutto l'anno
CHI: Scuole primarie, secondarie di 1° e 2° grado



PER TUTTI I PROGRAMMI: • Quota di partecipazione base minimo 45 studenti • Trasporto dalla città di provenienza escluso • Un professore gratuito ogni 15 studenti

In collaborazione con:



M.T.B. Management of Tourism and Biodiversity di Elly Travel srl

www.ellytravel.com
scuole@ellytravel.com



SCHEDA TECNICA

ORGANIZZAZIONE TECNICA: M.T.B. Management of Tourism and Biodiversity di Elly Travel srl
AUTORIZZAZIONE: Provincia di Roma - Prot. n. 437 del 19/11/2003
POLIZZA ASSICURATIVA: RC CARIGE ASSICURAZIONI n. 548420487-04
Iscrizione CCIAA di Roma n. 1042165P. IVA 07577461002
Programma stipulato in conformità della Legge Regionale del Lazio n. 13/2007